

## SRH940 -- Headphone Acuan Profesional

---

### Deskripsi Umum

Dibangun berdasar 85 tahun pengalaman dalam dunia audio pro, Headphone SRH940 dari Shure memberikan kinerja audio, kenyamanan, dan ketahanan kelas dunia kepada para insinyur audio dan musisi profesional. Respons frekuensi berkualitas referensi dan driver dinamis neodmium 40 mm digabungkan dengan kenyamanan dan daya tahan total menyediakan pengalaman mendengarkan yang luar biasa. Kabel dan bantalan telinga yang dapat diganti memastikan masa pemakaian yang tahan lama.

---

### Perawatan dan Pemeliharaan

Untuk membersihkan headphone gunakan kain basah yang lembut

**HATI-HATI:** Jangan gunakan pembersih yang mengandung pelarut. Jauhkan benda-benda cair dan asing dari bukaan driver.

---

### Kunci Kabel

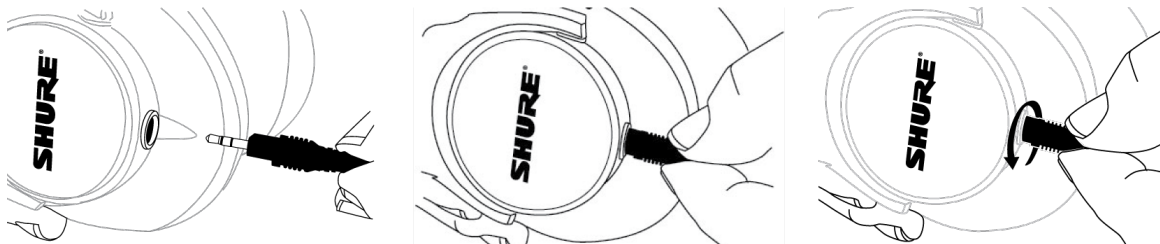

## Penyimpanan

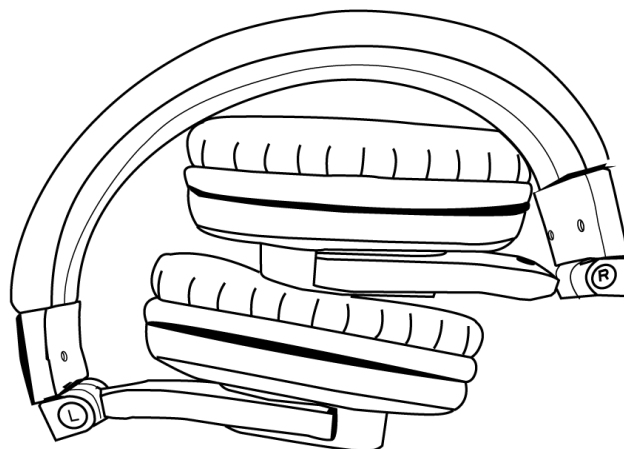
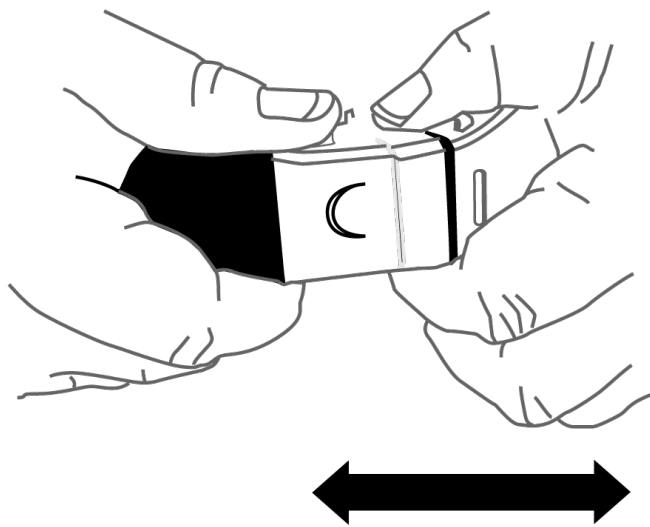

## Spesifikasi

### Jenis Transduser

Magnet Dinamik, Neodymium

### Ukuran Penggerak

40 mm

### Respon Frekuensi

5 dengan 30,000 Hz

### Sensitivitas

@ 1 kHz

100 dB/mW

### Impedansi

@ 1 kHz

42  $\Omega$

### Daya Input Maksimum

1000 mW

### Berat

Netto (tanpa kabel)	322 g (11,4oz.)
---------------------	-----------------

Dalam Kemasan

1,100 g (2,45 lbs)

**Konektor**

Sumbat jack mini stereo berlapis emas 3,5 mm ((1/8") dengan adaptor terpasang 6,35 mm 1/4")

**Kabel**

3 m, berkumpuran, dapat dilepas, tanpa PVC, Tembaga bebas oksigen (TBO)

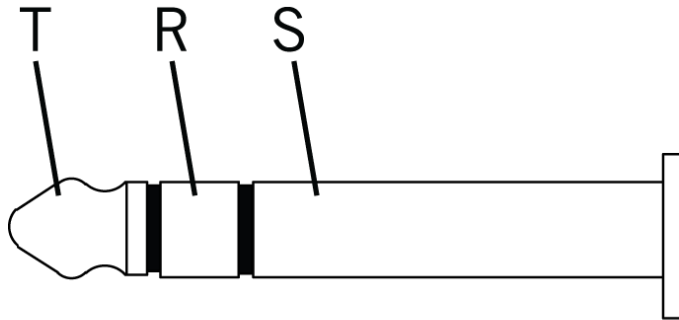

T	R	S
Tip (left)	Ring (right)	Sleeve (ground)
Pointe (Gauche)	Anneau (Droite)	Tige (Corps)
Spitze (links)	Ring (rechts)	Hals (Masse)
Punta (izquierdo)	Anillo (derecha)	Malla (tierra)
Punta (sinistro)	Anello (destro)	Manicotto (massa)
チップ (左)	リング (右)	スリーブ (グラウンド)
팁 (좌)	링 (우)	슬리브 (접지)
尖 (左声道)	环 (右声道)	套 (地)

## Aksesoris

### Aksesori Tambahan

Locking ¼" Adapter for SRH240A, SRH440, SRH550DJ, SRH750DJ, SRH840, SRH940

HPAQA1



Replacement Straight Cable Assembly for SRH440, SRH750DJ, SRH840, SRH940	HPASCA1
Carrying Case for SRH940	HPACC1
Replacement Ear Cushions for SRH940	HPAEC940

## Suku Cadang Pengganti

Replacement Coil Cable Assembly for SRH440, SRH750DJ, SRH840, SRH940	HPACA1
--	--------

## PENCEGAHAN KEAMANAN

Kemungkinan hasil dari penggunaan yang salah ditandai dengan satu dari dua simbol - "PERINGATAN" dan "PERHATIAN" - tergantung pada bahaya yang akan terjadi dan parahnya kerusakan.

	<b>PERINGATAN:</b> Mengabaikan peringatan ini dapat menyebabkan cedera berat atau kematian sebagai akibat operasi yang tidak tepat.
	<b>PERHATIAN:</b> Mengabaikan pencegahan ini dapat menyebabkan cedera ringan atau kerusakan harta benda sebagai akibat operasi yang tidak tepat.

### PERHATIAN

- Jangan pernah membongkar atau mengganti peralatan, kerusakan dapat terjadi.
- Jangan melakukan paksaan yang berlebihan dan jangan menarik kabel atau kerusakan dapat terjadi.
- Jaga produk tetap kering dan jangan sampai terpapar pada suhu dan kelembaban yang ekstrim.

### PERINGATAN

- Jika air atau benda asing lainnya masuk ke dalam peralatan, kejutan api atau listrik dapat terjadi.
- Jangan coba-coba memodifikasi produk ini. Melakukannya dapat menyebabkan cedera diri dan/atau kerusakan produk.

Perangkat ini mampu menghasilkan volume suara lebih dari 85 dB TTS. Mohon dipastikan tingkat paparan kebisingan tetap yang diizinkan berdasarkan persyaratan perlindungan kerja di negara Anda.

## PERINGATAN

**MENDENGARKAN AUDIO DENGAN VOLUME BERLEBIHAN BISA MERUSAK PENDENGARAN SECARA PERMANEN. GUNAKAN VOLUME SERENDAH MUNGKIN.** Pemaparan berlebih pada suara keras dapat merusak telinga yang menyebabkan noise-induced hearing loss (NIHL/kehilangan pendengaran arus induksi-suara keras permanen). Mohon gunakan petunjuk berikut yang ditetapkan oleh Occupational Safety Health Administration (OSHA/Administrasi Keselamatan dan Kesehatan Kerja) tentang paparan waktu maksimum terhadap tingkat tekanan suara sebelum terjadi kerusakan pendengaran.

<b>90 dB SPL</b> selama 8 jam	<b>95 dB SPL</b> selama 4 jam	<b>100 dB SPL</b> selama 2 jam	<b>105 dB SPL</b> selama 1 jam
<b>110 dB SPL</b> selama ½ jam	<b>115 dB SPL</b> selama 15 menit	<b>120 dB SPL</b> Hindari atau bisa terjadi kerusakan	

## GARANSI TERBATAS

Shure Incorporated ("Shure") dengan ini memberikan garansi kepada pembeli atau konsumen dari produk Shure bahwa hanya produk ini yang akan bebas dari pemakaian normal terhadap cacat-cacat dalam pembuatan selama jangka waktu 2 (dua) tahun dari tanggal pembelian semula oleh konsumen langsung dari Shure atau dari agen resmi Shure.

Semua baterai isi ulang yang terdapat di dalam dan dikemas dengan produk ini juga mendapat garansi selama satu (1) tahun sejak tanggal pembelian semula. Namun, baterai isi ulang bisa habis masa pakainya dan kapasitasnya akan berkurang dari waktu ke waktu yang disebabkan oleh suhu, lama penyimpanan, siklus pengisian daya, dan faktor lain; oleh karenanya berkurangnya kapasitas baterai ini tidak termasuk cacat dalam pembuatan.

Dengan opsi tunggalnya, Shure bersedia untuk memperbaiki atau mengganti produk yang cacat dan segera mengirimkan ke alamat Anda. Agar garansi ini berlaku, pada saat produk ini dikembalikan, konsumen harus memberikan tanda bukti pembelian dalam bentuk kuitansi asli pembelian langsung dari Shure atau dari agen resmi Shure. Seandainya Shure memilih untuk mengganti produk yang cacat, maka Shure berhak untuk mengganti produk yang cacat itu dengan produk lain dari model yang sama atau model yang setidak-tidaknya dengan kualitas dan fitur yang setara dengan penentuan tunggal oleh Shure.

Jika Anda yakin produk ini cacat dalam jangka waktu garansi, silakan kemas kembali unit produk tersebut dengan hati-hati, pastikan dan kirim kembali bersama bukti pembelian, melalui pos, kepada Shure Incorporated, U.p.: Service Department, pada alamat di bawah ini. Service Department, pada alamat di bawah ini.

Di luar Amerika Serikat, silakan kirim kembali produk tersebut ke agen Anda atau Pusat Servis Resmi. Alamat dicantumkan di [www.Shure.com](http://www.Shure.com) atau dapat diperoleh dengan menghubungi Shure di alamat yang tercantum berikut.

Garansi ini tidak dapat dipindahkan. Garansi ini tidak berlaku jika kerusakan produk tersebut disebabkan oleh penyalahgunaan atau kesalahan tata cara pemakaian, pemakaian yang bertentangan dengan petunjuk Shure, aus normal, bencana alam, kelalaian pemakaian, dibeli dari pihak lain selain dari Shure atau agen resmi Shure, perbaikan yang dilakukan bukan di dealer resmi, atau produk tersebut telah dimodifikasi.

SEMUA GARANSI YANG TERMASUK DARI YANG DAPAT DIJUAL-BELIKAN ATAUPUN KEMAMPUAN UNTUK MAKSUD TERTENTU DENGAN INI DITOLAK PADA TINGKAT YANG DIBOLEHKAN BERDASARKAN UNDANG-UNDANG YANG BERLAKU DAN, PADA TINGKAT YANG TIDAK DIBOLEHKAN, DENGAN INI DIBATASI PADA LAMANYA DAN JANGKA WAKTU GARANSI INI. SHURE JUGA DENGAN INI MENOLAK SEMUA KEWAJIBAN DARI KERUSAKAN YANG BERSIFAT KEBETULAN, KHUSUS MAUPUN KERUSAKAN YANG DIAKIBATKANNYA.

Beberapa negara tidak mengizinkan pembatasan pada berapa lama garansi tersebut berlangsung, atau larangan maupun pembatasan terhadap kerusakan yang bersifat kebetulan atau yang ditimbulkan, maka pembatasan di atas tidak bisa berlaku pada Anda. Garansi ini memberikan Anda hak hukum khusus, dan Anda mungkin memiliki hak lain yang berbeda dari setiap negara.

Garansi ini tidak membatasi hak-hak konsumen yang diharuskan menurut undang-undang yang berlaku.

GARANSI INI MENGGANTIKAN SEMUA GARANSI LAINNYA YANG TERKAIT DENGAN ATAU YANG TERMASUK DALAM PRODUK INI, KECUALI PERANGKAT LUNAK YANG TERDAPAT DALAM DAN DIKEMAS DENGAN PRODUK INI TIDAK TERCAKUP DALAM GARANSI INI DAN SEBALIKNYA AKAN DICAKUP OLEH GARANSI, JIKA ADA, YANG DIBERIKAN DALAM PERNYATAAN LISENSI PENGGUNA AKHIR SHURE YANG MENYERTAI PERANGKAT LUNAK TERSEBUT.

## Pusat Servis

### **Amerika Serikat, Kanada, Amerika Latin, Karibia**

Shure Incorporated

Attn: Service Department

945 Chaddick Dr.

Wheeling, IL 60090-6449 U.S.A.

### **Eropa, Timur Tengah, dan Afrika**

Shure Europe GmbH

Attn: Servis

Jakob-Dieffenbacher-Str. 12, 75031

Eppingen, Germany

### **Indonesia Pusat Servis Resmi:**

Hotline Jakarta (021) 612 6388

Medan (061) 6612550

Surabaya (031) 5032219

Jogjakarta (0274) 371710

Denpasar (0361) 766788

Makasar (0411) 324652

# Sertifikasi

Produk ini memenuhi Persyaratan Utama terhadap semua petunjuk Eropa terkait dan memenuhi syarat untuk penandaan CE.

Pernyataan Kesesuaian CE bisa diperoleh di: [www.shure.com/europe/compliance](http://www.shure.com/europe/compliance)

Perwakilan Eropa Resmi:

Shure Europe GmbH

Markas Besar Eropa, Timur Tengah & Afrika

Bagian: Persetujuan EMEA

Jakob-Dieffenbacher-Str. 12

75031 Eppingen, Germany

Telepon: +49-7262-92 49 0

Faks: +49-7262-92 49 11 4

Email: [info@shure.de](mailto:info@shure.de)